物產雜說

四十六

A 00
5764

東京大学総合図書館

No.47

越後并岩代植物

越後并岩代植物

A00
5864

東京帝國大學圖書之印

B 45224

男爵田中美津男氏寄贈
先代田中芳男旧蔵書
昭和八年

東京大学総合図書館

明治十七年
九月十日
清水越植物名彙

草稿用紙
農商務省

上野利根郡湯檜曽ヨリ路辺植物目録

アカダチサウ
ゼンマイ
ヤマモミヂ

ツルアバサウ
カウモリサウ
コイボタ

ヤマハハコ
ミヤマミヅキ
ホトトギス

クロモジ
ヤマデマリ
カワグルミ

オユサリラ
シシヅ
カメバサウ

コマユミ
ノブキ
キハダ

イヌガヤ
ルリダマ
マメブシ

ヤシヤブシ
ミヤマニガウリ
ウラジロヤナギ

ヤマアヂサイ
ガベ
ヒウゴシサウ

草稿用紙
農商務省

草稿用紙

ケヤキ
イハヤツメ
イタギ
ヤグルマサウ
ヤマゴボウ
ミヅナラ
ミヤマトウバナ
トチノキ
ブナノキ
リヨウブ

エノキ
ジウモンジシダ
°苧麻一枚長大者
シロニガナ
キクバトコロ
アキチヨウジ
ヲミナヘシ
ツリバナ
ヒヽガシラ
マタタビ

アワブキ
チヨウジヤノキ
セクモドキ
マン[illegible]
コメビデノ
ヤマエンジユ
ツタウルシ
ゴトウヅル
アブラチヤン
クルミ

農商務省

ハシバミ
サワシバ
イダウチハ
ヤマアザミ
ヤマブキシヤウマ
タチドコロ
ホラガヒサウ
イタヤ
シホガマサウ
サンカクサウ

ヒキヲコシ
アキカラマツ
ミヅヒキサウ
ナベナ
イワガラミ
ヲトコヨモギ
クルマバナ
クマイチゴ
アワイチゴ
ヤワラゴマ

ミヅタマサウ
カワミドリ
セリモドキ
宮根ホウジバ[illegible]
ハルニレ
タカノツメサウ
リヨウメンシダ
タケニグサ
ヲトコヨメナ
ボタンヅル

草稿用紙
農商務省

ツマフヂ
ヲカトラノヲ
ミヤマキケマン
ゴマナ
ヒヨドリバナ
ヱビカライチゴ
ヤマノイモ
ミツバサイコ
ヲトギリサウ
クサビヤウ

ミツバアケビ
アカバナ
ヲトコメシ
アケビ
ツルボ
ツルマサキ
アキグミ
ミゾソバ
アウゾリナ
ヤマウド

ミヽコノシリヌグヒ
タケヤバハ
フヂ
ノブダウ
カキドホシ
[illegible]ツバタデ
ホソバ井ノコヅチ
キランサウ
タラノキ
ノリノキ

ノブスヽ
キジノヲ
ホソバノヂハリタデ
トラノヲシダ
アブラスキ
ウバベミカウ
イヌワラビ
ヤブトゴク
シケシダ
ミヅ[illegible]

ナガハシバミ
ウリノキ
コンジノキ
ヤマブダウ
イノデ
ハカリノメ
メイゲツカヘデ
ハクウンボク
チウセンレンナ
ツタウルシ

ウダイカバ
ヨシ
ヤヤノキ
ツルマバヒヨドリ
ホヅリハ
トチバニンジン
[illegible]
に
[illegible]

草稿用紙

ハナヒリノキ
クロヅル
リハナ
ルリウメモドキ
ミヤマミヅキ
ムマノミツバ
クロクモサウ
モミヂサウ
ニンジンボク
ガヘ

ハンゴンサウ
ニハトコ
[illegible]カイカウ
ミヤマヒキオコシ
ハンカイアサミ
シモツケサウ
イブキボウフウ
イツナキン
ダイモヂサウ
ヤマアヂサイ

ヤマビハ ?
アクシバ
ギンラン
キレコミ [illegible]ヤマモミヂ
ハナチヨロギ
タムラサウ
ツルニンジン
ヘビノダイハチ
ホウチヤクサウ
ジヤカウサウ

農商務省

草稿用紙

タニウツギ
ミヅブデンヤウマ
ホウノキ
ヤンイチゴ
[illegible]シヤゴジデンダ
ヤマブキシヨウマ
イヌツゲ
コンロンサウ
ニンジンボク
ツルニンジン

マツノキハダ
ヤマアメバミ
キクバドコロ
クソマユミ
ミヤマイノデ
ツヤナシイノデ
ミヤマタゴボウ
テヤルメニサウ
ミソホウヅキノ類
クビヤクシダ

[illegible]ハアマ
コタニワタリ
エビネ？
ヤシヤブシ
[illegible]
子マリメデ
[illegible]

農商務省

ヤマウルシ	バイクハツヽヂ	ヒカゲノカツラ
タムシバ	アクシバ	シラデ
イワカヾミ	ヲヤマリンダウ	ウラシラヂ 但アラタニ出ス
イヌモチ	ミヤマウツボクサ	サルヲガセ
ユヅリハ	イワセウブ	キノリ
ツサアヂサイ	モミヂイチゴ	トウゲシバ
ヤナギサウ	ツバメシモト	ガベ
ツリガネツヽヂ 紅	じやこうサウ	キイチゴ
イケヽ	ヲガラバナ	ハリブキ
ヤマホクチ	キヽヤウツヽヂ	コヾヌクサ

草稿用紙

農商務省

ニヽビヅルサウ	キヤラガノコ	ツルアリド通シ
ナヽカマド 別ニナヽカマド、カマドアリ	バイケイサウ	セウマノ花
トンボサウ	シヨロウサウ	シロノシホガマサウ
イヅナギン	キンポウゲの花	シモツケサウ
カブトゴケ	ミ子バリ	ヒトツバヨモギ
ムメバチサウ	ホトヽギス	シヽウド
シラカバ	黄花ノホトヽギス	ハナヒリノキ
ヤマセリモドキ	ヤマノチドメグサ	ツルキンバイ
シラ子アフヒ	イワギキヤウ	イハカヾミ
ヤマアヂサイ	紅花タウハナ 但シミヤマタウハナト異リ	アカモノ

草稿用紙

農商務省

イチビ	ヤマトリカブト	
リウキンクハ	タカラカウ（イハギボウ）	
タチフウロ	キヌタサウ	
アキカラマツ	モミヂガサウ	
トヤマギク	クマザヽ	
ミヤマアウツリナ	ミヤマカハラハンノキ	
大ニ葉ノイタドリ	チヤンチンモドキ（コツルモドキ）	
ヒゴラミナヘシ	峠中ノ極内紙	
コイツルサウ	ツバキ	
ツルリンダウ（アラキボバ）	オホタガラシ	
ミヅゴケ		

草稿用紙 農商務省

池	ツバキ	ヨモギ カレ異リ
陽方示	イヌツゲ	イタドリ 峠ノ高団ノ茎長キモノ
方言 ウリカハ / 方言 ヤマナンテン ナヽカマド	コナラ 大ナル実ト極小ナル実トヲ著ス	マンサク
	ツノハシバミ	キハダ
方言 ミツバアハカリノメ	ゴエシヤ（ヲ）アブラチヤン	カハグルミ
アシシダ（ヲ）トチリコ	コマユミ	シヽウド
オヽカミ（ヲ）ハクウンボク	クロモジ	
ミネバリ	ヒカゲノカツラ	
オホバノヒナノキ	マンネンスギ	
方言 コブシ（ヲ）タムシバ	アカヅル（ヲ）クロヅル	

草稿用紙 農商務省

清水越植物説畧　十七年九月十三日長岡ヨリ既ニ已ニ小冊中ニ記ス

清水越ハ上野ヨリ越後ニ至ル三國峠ノ北東ニアル路ナリ上野利根郡湯檜曽駅ヨリ深叢ノ路ヲ行キ町ケ澤及一ノ倉ト云フ一家アル地ヲ山葉ナル武能ト云フ六七家アル地ヲ経テ直ニ山ニ登リ嶺ニ國境アリ越後ノ方ニセツホ小屋ト称スル地ニ二三軒アリ夫ヨリ下リ葉ニ九ケ沢一ツ宮ト云ヒ三五戸アル地ヲ経テ越后南魚沼郡清水駅ニ至ル之ヲ清水越ト云フ深山ノ植物甚タ多シ然レドモ三國峠ノ葉ニ於ル如キ槲樹ヲ見ヘナシ右ヲ経過シタルハ明治十七年九月十一日ナリ清水ニ於テ所向スルモノ多シ併セ記ス但シ

墨刷ニ従テ書陳タルハ並ニハ省ク

一 方言ウレコヤシ 即ハカリノタ 二三尺ノ樹ニ小赤子ヲ結ブナリ
未タ熟セザル一色尚浅シ

一 方言ソロノキ 即コメレデ始 目今実アリ

一 方言 サハレバ 始 是レ

一 方言ニガレキ 上云フハ果ハ見ス [redacted] フレイキ始

一 方言 ヤマエニシ

一 方言カハフヌギ 即ガベ 実熟ス

一 方言 チャンチン 始

一 方言キハダ 大樹アリ 大樹ヲ見ル 皮黄又淡灰色 樗ニ似テ軽シ

紙儀板

目今実熟シ青色

一 コナラ 此実ヲ猪鹿熊食フ事ノ促ナリト

一 ミヅナラ 一名オホナラ 同前但シ実ヲ未リ合ヌト

一 オホカメ 即ハハウンボク 目今実アリ

一 ユウゴバナ 即コシジノキ

一 コシアブラ 即ニシジンボク 目今花アリ
又ウサギボイ 上云フ是ハ雪中ニ兎来リ皮ヲ喰フ事アルヨリ名ヅク

一 ヨリ 即ハルニレ 目今

一 ニシゴリ 即ハリウメモドキ 樹ノ大ナルハ径尺余ニ及ブ 即
此ノ材ニ宜シ 実ハ多キハ尺五升アリ 油ヲ採リテヨシ

一 ミツバクサ 即ミヤマミツバ 目今実熟シ常黒柄赤シ

一 アハフキ ヲ云ス 翌日サンダリ、ハ仕エシモ別ナリト
一 ヂシヤ 即アブラチヤン 自今実赤熟 来年花当モニ生ス
一 サハグリ 又タモギ 即シホジ
一 方言未詳 チヤウジヤノキ 自今実アリ
一 イラ 即イラクサ 蕁麻ノ一種 葉互生ス 高三尺余
花ハ 葉腋ニアリ 細梗アリ 細梗ヲ分リ 雌花ハ 枝頭ニ
種ヲ生シ 長ホス 其種ヲ直ニ之ヲ 之日是ハ手荒ク芝ハ
格別人ヲ刺ス 静ニ触ニ触レハ 又刺スト 又皮ヲ去リ繊維
ヲ作リ上等ノ縮布ヲ織ルベシ 蕁麻ニ異ナルモ 又樹下ノ者ハ節
高クシテ采アレハ 平原ニ叉枝ト云ニ 叢生スル 長クハ節ナク良好ナリ

紙儀扱

一 地這松 又 ハイマツ ト云フ 高山ニアリ 五葉松ハ高大、
ナレド 是ハ地ヲ這ヒテ別ナリトス 外ニ一種小木ノモノアリトゾ
冬期トシテアノ梢[illegible] ヒメコ松
一 菊葉黄連 三葉黄連 石南ハ山ニアリトテ 採来植エ
一 ヤシヤビシヤク 山ノ樹ノ又 又樹木ニ生ス 土ニハナシ
一 ミシノキ 即イクリチ
一 ヤマナンテン 即ナヽカマド 自今実赤クナリカヽル 熟スルハ皆
赤クナリ 鳥好ミ食フ ストモ
一 アヲシダ 即 東京ノ辺ニテ 秦皮ナリ（ノ如クシテ小） 外ニ一種 葉細ナリ
白ネニ云フ アヲハダ 別ナリトモ云フ

一コヱブシ　即ヌルデハ　目今実アリ　已ニ熟シ開キ紅子ホカリ

一サンスベリ　即リヤウブ

一ミヅメ　即ヤマザクラ　其実ヲアミニシテ漬テ食ストモ云　又蕾ノ越ラヌヲ塩漬ニシテ茶ノ風味ニス

一マヌンビ　実塩漬シ食ス　辛味アリ　細長ノモノト　扁円ノ瘤形ノ

モノトアリ　其子ノ形ハ　瓜形ニハアラネド　虫ノ為ナルベシ　実ノ熟スハ　甘キ也

一カメシヲ　即イヌヤ

ノぬリナレド食シテ辛辣ナリ

一イハタケ　山ニアリト云

一アカメ　即名ヅク一名アカメガシハ　其蔓茎赤褐色ヲ帯ブ

此多根ノ皮ハ殊ニ鮮赤色　目今実ナシ

右小舟中ニテ動揺シテ田芳記ス

紙儀抜

オホエミギ

十七年九月十二日

清水越

採リ帰ナル一枝

大ナルヲ

此葉ハ大ナルモノナリ

小ナルハ此半分許

樹高サ二三丈 枝ヲ四出ス 葉楕円ニシテ尖リ 鈍鋸歯（徒）（較厚ク）
アリ 面背稍滑 柄短ク 対生ス 葉腋ヨリ長梗ヲ出シテ
梗ヲ分チ各一実ヲ着ク 梗ノ長サ二寸余ヨリ四寸余ニ至ル
暗紫色ナリ 実ハ稍扁ナル円形ニシテ径四五分ヨリ六七分ニ至ル
外面緑ナルモ（熟シテ内外共ニ）紫赤色ヲナス 五ツ縦道アリ 五室ニ分裂
シ 冊紅色ノ種子ヲ見ハス 丹アリ 内ニ子経アリ 白色ナリ
枝ハ緑ナルモ老ハ 灰白斑アル暗茶色ナリ

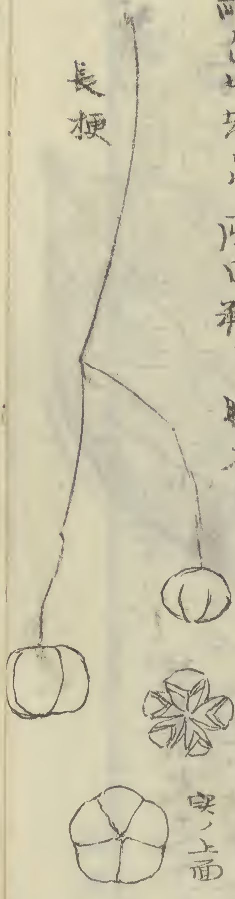

サワダ

是ハ新
條嫩
葉ナレハ
大ニシテ柔
軟ナリ
面背共ニ軟短毛アリ

東京大学総合図書館

明治十七年九月十一日 清水越ニテ見タ サワグルミノ名ハ
清水ニテ聞ク所ナリ 且聞ク所ニ拠レハ 皮ニ脂多キニヨリ
火ヲ燃スベシ 之ヲ取テニ置テ 眼鼻ニ烟ヲ刺戟スル 態
穴ニ入ル時用スルニヨシ （是ハ魚穴ニ眠ルニ依ス 眼鼻ヲ刺戟スル為ナリ）
又枝ハ 揺物ニ宜シト云ヘリ
按ニ 此名ハ ウダイカバ ナリ ウダイカバハ 鵜飼ノ炬火ニ
用ヰルニヨリ 鵜炬火用樺ノ義ニヨリ名ハナリ

十六年十月三日
ミ 紀國 アヅサ
即ヨグソミネバリ 一名ミヅメ
相模 梓や ミヅメ 梅ミヅ子ニテ
（イヌザクラカナラン）
桜ニ又山中 ブナ 即ミヅメ
此名ハ ミツメナルベシ ミヅメ トミネバリ トキハリ ト云フ
或人曰 是ハ越後ニテ 此実ヲ コノミ ト云ヒ 油ヲ
搾ルト 思ヘ 併シ未定ナリ
滑ニテ毛茸モ 單葉ノ如シ

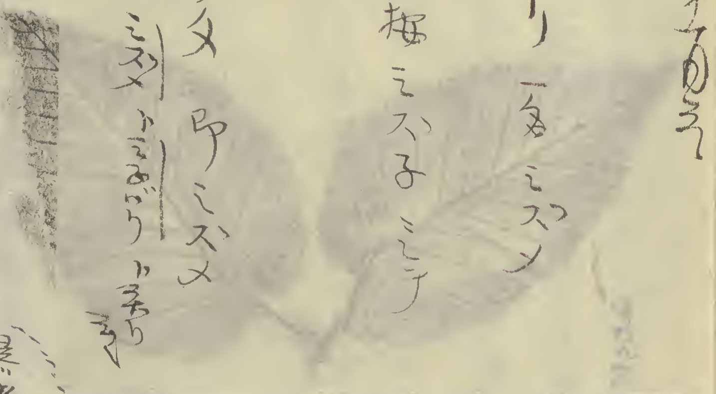

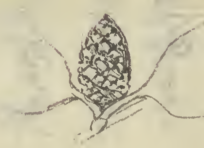

是ハ新條ノ葉 薄軟ニテ一枚ヅヽ互生ス

明治十七年九月十一日 清水越手拂咲サワグダノ名ハ
清水ニテ聞ク所ナリ 且聞ク所ニ拠レハ皮ニ脂多キニヨリ
火ヲ [illegible] 燃
穴ニ [illegible]
又 [illegible]
概ニ [illegible] ノ炬火ニ
用 [illegible]

ミ子バリ

十七年九月十二日 田芳記

越後清水越ノ山ニアリ
故ニ清水取ヨリ、赤上野
湯檜曽驛ノ辺ヨリモ且
大木多シ 清水ヨリハ大之
ヲ因ニ遣人トミフ
枝葉心臓形ニシテ 鋭鋸歯
アリ 両面深緑色平
滑ニシテ毛茸モ無ク櫻葉ノ如シ

実形ハ如此

是ハ新條ノ葉薄軟
ミテノ一枚ツヽ互生ス

楮歟実无キ子ノ葉

実ヲ結ブ木ヨリ下ノ枝ニ見ル子ノ大葉

葉ハ二枚短枝ニ生ス 然モ楮ハ互生ナリ（ノ葉ハ一葉） 葉腋ヨリ実ヲ出ス 実ハ楕円長サ五分許 赤楊ノ実ニ稍似タリ 一枚或ハ三四ヲ見ル 一葉腋一実ノミナリ

実ヲ結ブ老成木ノ形状ハ左ノ如シ 而シテ葉強剛ナリ 然ルニ嫩木ノ葉ハ薄クシテ稍長革アリ 柔軟 狭長 且大低一葉互生ス 故ニ別物ナラント思ヒシニ全ク同物ナリ 唯皮ヲ剥ハ一種ノ臭気アリ 手ニ附テ消エズ 其臭ハ老嫩トモニ異ルコトナシ 枝段ハ滑澤 暗褐 小白点アリ

ウリカハ

廿七年九月十二日　田井記

越後南魚沼郡清水駅ノ辺ニ自生多シ 其地ノモノハ大低二三七尺 径ノ者多シ然モ 山林ニハ尚大ナルモノアリ 幹ノ径四五寸アル由 其皮ヲ剥キ薄ク離シ陸皮ノ蓑障ニ用ヘテ シナキト同シク 殊ニ其ノハ水濕ニ堪ユルノ能アリトイフ 幹直ニシテ 皮面（平滑）緑色ニ灰白色ノ乳維紋アリ 葉面深緑色 背鮮緑色 其大サハ径

四寸余アリ
此樹ハ槭樹ノ属モミヂカヘデニ近シ幹皮ハノ色黄赤ニシタリ但シ臊気有シ皮ヲ剥キ易シ内皮ハ白色材赤白ニシ 按ソウリノキトウリカヘデト呉リ是ハウリカヘデナラン

ウリカハ葉大ナル者新梢及老本ノ葉ハ小シ実ハ穂ヲ生シ下垂ス長キハ十余子ヲ簇生ス穂ノ長サ二寸許

シナノキ大葉ノ者

此葉大サハ真ノ
菩提樹ホドモ
アレバ彼ノ
如ク厚カラ
ナク又
彼ノ如ク
背ニ毛茸ノ叉ノ
粉白色ナシ

十七年九月十二日
越後南魚沼郡
清水駅ノ辺
手摘ム

此地ニハ小葉
中葉大葉
ノ三ツアリ
大葉ノ者ハ
大木トナル之
年切リ二尺八寸
汗ノ枝ヲ渇ダクリ伝

カシナラ

越後 六日町ノ人家ノ庭ニ植ヘ所ニシテ樹ノ高サ
二丈餘アリ 別ニ嫩木アリ 高稍低シ九丈
二三尺アリ

葉面深緑色 背白緑色 両背共ニ毛茸ナク稍光アリ

東京大学総合図書館

此樹冬月ハ全ク落葉ストニフ

明治十七年九月十二日 六日町九角邑ノ藤上ヨ 田芳記

実ハ如此 柄余十七 総長九分許

一ヤマナシ

一七葉樹 一リンキ 一名リンキン

右三件ハ廿三年十月發輝ノ爲メ七ヶ枝

一シナノキ 花木アリ 池ノ周囲ニ植付之如ク列之トシテ枝細

モミ 幹ハ大ノミ大サガシ尺（径尺許）樹ハ高ク花葉ナシ 方学

多ク実アリ否ニ

一シラキ 葉紅赤色美丈多シ 実多クアリ 否ニ適ス

一スゲ アリ 長二尺許 此地ノ屋根多ク用ル由

一ハカリノメ 大木 実多シ 赤ク紅染ニ用ユ 方言カンスミ

一アブラチャン 一アカガシ 一赤松ハ山ニアリ

一 方言[illegible]

此樹六月ニ全ク落葉スト云フ

実ノ如此 網金十七 經長九分許

明治十七年九月十二日 六日町丸角屋ノ藤上ラ 田芳記

楢苗作翔也

一 ミナノキ 老木アリ 池ノ周囲ニ植付之如シ 或モノ云フ枝曲モ幹ハ太クシ 大サ一尺(径尺許) 樹ハ高ク 老木ナリ 方字

多ク実ヲ生ルコト

一 ミラキ 葉紅赤色 義大多シ 実多クアリ 食フニ適スル

一 スゲ アリ 長二尺許 此地屋来多クアリシ由

一 ハカリノメ 大サ 実多シ 赤ク紅熟ニ至テ 方言カノメス

一 アブラチャン 一 アカバ 一 赤札ハ山ニアリ

一 即チ之ノ白バ

東京大学総合図書館

中山 雄盛村 名ノ深内

一 タカサゴサウ　一 カラハナサウ　一 アザミタンポ

一 [illegible] ヤマナシ　一 ハンニレ　一 ケヤキ

一 サハシバ　一

猪苗代湖辺　九月六日

一 ナヽカマド　実紅色 滑沢 珊瑚珠ノ如シ　方言 ヤマナンテン

一 カンボク　実 紅紫色 熟スレバ 香アリ

一 オホツリバナ　実 破裂シ 数片ノ両扇ヲ出シ 子ヲ着リ 赤紅色子 法粧

一 ウメモドキ　小紅子アリ

一 ヤマナシ　実 未熟

一 ヒヨドリジヤウゴ　実紅紫色 熟スル形 楕円ナリ 未熟ハ小ク緑色 茎有毛

マルバノ　葉ノ裏面 獅子 実黒色ナリ

一 リンダウ　アサマリンダウ セ 茂盛

一 アハブキ　実アリ

一 [illegible]サウ 白花ノモノ此ク長野県ニ在ルノ

一 カウヤボウキ 花アリ

一 タマキウキ タムラサウ

一 ミヤマアザミ

一 イタチアザミ

一 ゴハウアザミ

一 ヤマアザミ

一 サワアザミ ● 花ヲ以テモシテ カラアザミ ノ中モノ 是ハ 素拙近[illegible]

一 ナアザミ

記

一 七葉樹根塊ノ説 返納

一 根塊九十六個並ニ手控 内一円塊 鉄蔵所ノ四斤トナシ 内一斤ハ又分テ二斤トス 故ニ五斤ヲ 書ニ添ヘ持参

一 サフランブタウノ葉 ヲ持参

一 埋木 鉋[illegible] ヲ掛ケ 其鉋屑 ヲ持参

一 ヲ梓某 勝葉 某五枝 某六枝 ヲ持参
今少シ採リ得ヘク候共 是ハ後ヨリ持参

一 トド 勝葉ハ 今ハ ヲ持参無シ

明治十年十一月 [illegible]

岩代国猪苗代湖辺
水上ニ経二尺許長二尺余
巨材アリ古朽セル
モノナレハ其端ヲ
缺キ来リ切ハニ如
此細孔多シ
上部ハ天度深キ甚ダ
按ズルニ材質朽タリト雖尚残ル所ハ堅硬暗茶色ナリ
明治十七年九月廿六日拾来リ切識之スナリ

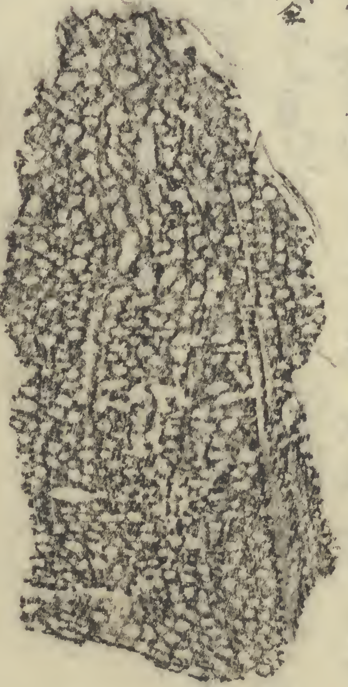

田中芳男

農商務省

南會津郡ニ岩御水引村ト云処ノ久太郎ト云モノ十年前ニ
白百合四ツ子一所ニ植置キ本年ニ至リ此処ニ生ジ來レモノ
四株本ニナリ堀ニ出シ見シバ本株ハ廿ニ渡シ二尺五寸ノ大
珠トナリ出リ其周圍ハ二尺目アリ之ニ十五年價銀四束
ト交換セリト會津人某状ノ中ニ記リ

十七年十二月一日

河野周集之記

三十二年八月 両国 美濃 学会 ノ 属 ヲ 経 テ 記 ス 原稿 外 に 特 名 五十二 丁 也

臨渓物産

○土石部

一 鍾乳石ハ 鐘乳石 和名ツラヽイシ ノ一カ 但此
名ヲ用ヒ来レハ 本草綱目ニハ 石鍾乳トアリ 鐘ノ字ナリ

一 材木石ハ 俗名ニシテ 漢譯地理全志ニ 柱石トアリ
和名ハシラ井シト同義ナリ 此柱石ハ 柱状各地ニ産ス 其地ニ
ヨリテ形状聊異ノ変有差アリ 其形ニヨリテ 又キヤウイシ 或
ゲンダイシ 或タルキイシ 等ノ称アリ

一 鮫石ハ 化石ノ名ニシテ 其看ニヨリ金之 俗称ナリ 鮫皮
赤坂金生山ノ 鮫石ハ 大理石ノ 灰色ノ者ニ 白斑入キノニシテ

前世界動物ノ枝骨ノ化石ナリ 海百合ト云フ

其白斑点ハ皆斯ル異ノ動物体ナル哉 一面同所ト
ナリ彫刻盛物等ノ材ナリ
一 芋石モ 擬石ノ名ニシテ形芋ニ似タルモノ
此石ハ雲根志ニ
一 貝石ハ 余カ見ル所ハ二手ニシテ一ツハ蛤類ノ化石一ハ蝋石
介類ノ化石ニテアルヘシ 産地ハ二里許西方ツギヲリ
一 木葉石ハ 木葉ノ印影アル粗糙ノ石ニシテ
葉ハ各種アルヘキモ余ハ未見ニテ ノ如キヲ見ル
一 木化石ハ 如何ノ品ナルヲ知ラス
本ノ

一 六稜晶ハ 水精ノコカ然ラハ水精ノ字ヲ可トス 又作晶
一 石炭 注ヲ要ス
一 土硫黄 ヨシ
一 石脳土 ||
○ 菜蔬部
此部内ノ名ニテハ 食用スヘキ植物ノ如ク見ユルニ 山人参 石斛
ヲ入ヘシハ如何ナルカ了解シ難シ
一 ワラビハ 蕨 ゼンマイハ 薇萁ト書クカ可 薇トモ書クナリ
拘杏ニ見ヘハ 獨活ヲウドニ充ルハ古ヨリ然リ 是ハ
菜園ニ ウドハ 土當帰トスヘシ 山野自生ノ
若キ

ヤマニンジンハ箭人參又トチバニンジントモ云フ漢名土参ニ充ツ
細艾葉ハヨモグサト云フ物ハ熟艾ナリ

○蕈茸ノ部

蕈ハ古来キノコトス茸モ既ニ所アラン今通用ノ字書ニ蕈ヲ
菌且ツ茸ニテ茸耳ニ本草綱目ニ臨ノ名ナリ本草綱目ハ芝栭
トシテ靈芝ヲモ加ヘタリ又他書ニハ菌茸ヲ蕈ト云ヒ菌蕈ヲ蕈
菌麹蕈ノ名アリ而シテ鹿茸ノ字ハ鹿ノ角ヲ云ヘルモ
此所ニテハシヒタケノ事ト云フカシヒタケ又ヒカタケ又カハタケ又カウタケ
トモ云フ蕈茸ナリ而シテ香蕈ハシヒタケニテ又香信
俗字アリ但シ椎茸ノ字ヲ通ジテ方宜シ

○花木部

一草一木皆名アラ如キモノハ勿論モ花木ト云フハ梅桜
海棠木犀木蘭等ヲ云フナリ此所ニテハ林木ハ名木ト
ヲ僑ヌ名人ハ如何ノ義ヤ黄楊ハツゲナリ樒ハシキミニアリヤ
楓ハ俗ニモミヂニ之ヲ云ヘ夫ニテモ宜シ槭ノ本字トス
杜松ハ木ノ字ヲ附ス方宜シ枹ハ救荒本草ノ註ニ青岡樹ト
山花欄トハ何イナカ　附　一夜竹ハ何イナヤ

○芝草部

芝草ハ即芝ニテ靈芝ノコトナリ　野木瓜　名長生
野葡萄ハノブダウノコトカ山生ニテ葉実ノ義大ハ山葡萄ナリ

東京大学総合図書館

大和本草
河烏トイフハ
此ノ鳥ノイヤリ

○禽獣部

鷭 本朝食鑑ニ載之ハ鷭附河烏トアリ 鷭ハ溪水鳥ノ
バンニシテ即小バンナリ 別ニ大バン是アリ此書ニ河烏トイヘリ
故ニ維今河烏ノ名之ヲ/山海経ニ見ユルノ少キ 溪水鳥及溪水鳥ト混スベカラズ
小地ニ之小鳥ノカハガラス之ハ 黒性ニシテ華ナスノ鳥ナリ大阪
ノ黒性也 ヨリ東京ヘ回九ニ 日足ニテノカハガラスト云ヘリ
加計須ハ本朝食鑑 懸巣鳥 訓加計須 又名 樫鳥トアリ
大和本草 カシドリ 鸜大和本草ニハ 鸛鳩ニ之ヲ充テアリ
而シテ古 樫鳥ノ名ハ 蘂塩草ニ出ハ非ナリ

○魚虫部

一 香魚ハ是迄アユニ充ツ 鮎ヲ用ユ 俗ナリ 鮎魚ニ非ズ
一 石斑魚ヲ ウグヒ トスレドモ 杜父魚ヲ カジカ トスルナド
比較対照シテ宜シ 河鹿ノ字ハ魚ニハ如何アルカ
一 鯢魚 和名 サンセウウヲ トイフハ 一二尺乃至四尺ノ長大
ナル所ノモノニシテ上方ニ多ク之アルモノナリ 箱根ノ山椒魚ノ
方ハ 短種多クシテ ミシヲ 而モ其界ヨリ 動物 其形赤黒ヲ
断シテモ 可好ク 長大ナル種ハ トスベシ 此方ハ 学ニ山椒魚トハ
云ハズシテ 箱根ノ角書アリ 学名ハ 鯢魚ノ乃チ 此ナリ
方ハ 漢名 黒魚 和名 サンショウウヲカ 塩原 … 云

長サモ三寸未満ナリシ　箱根ノ名産ノ如ク插ヲ畝シ賣ヘリトナセシ
者ニ箱根ノ如クチサハ一ノ土産ニシ　箱根ニテ賣テアリシヲ今ハ絶タ
ニ至ツ此方ヨリ持行テ賣ルニ入イリ
一沢鰌ハ沢田沢圏ニ捕ユノミテ東京ヨリ食スルモノ　浅瀬ニ
捕ユ〳〵　カハドヂヤウ　又　ヌカノドヂヤウ　等ノ称アリ又ノミテ形
小ク活発　体肥厚ナリ
一蜂蘂ノ　蘂ハ吉方ナラシ　蜂ヘハ批ニ□実ハ蜂
カミクナラ蜂ノ一字ヲアテシモ蜂ニモ説ヒ多ク　巴ヲ捕リ集ヲ
含甲トシテ最美味ナルハ　ヂバチ　土蜂ナリ

調進魚菜　塩谷那須両郡産物

那須野ノ陸稲　塩原ノ山葵
栗山ノ松茸　那須野ノ百合
那須野ノ大根　栗山ノ薯
八坪村ノ牛房　藤原川ノ海苔
栗山ノ椎茸　那須野ノ枝豆
塩原ノ桃　太田原ノ梨
母来川ノ山辺魚　鬼怒川ノ鮎
内川ノ鰻　那須川ノ鱒
母来川ノカジカ　塩原山ノ鹿

三島村ノ犢　高原ノ山鳥

矢板饅頭　那須野榛實

以上

栃木縣開道式ノ祝壹料理献立　十七年九月廿六日塩原ニテ貰　田芳

塩原産樹名

[illegible]

一クロベ又クロビトモ云フ即杉ヲクロベスギト云ツ者ニシテ俗ニ黒檜ト書ク

一ヤシヤブシ畧シテヤシヤト云フ実ヲ染料トス是ブシ即是ナリ

ヤマノハリン一名ハ友人ニ尋ネテ知ル所ナリ

藤ハ赤楊ノ類ナレドモ山生ニシテ皮ト形較異ル俗ニ夜叉ト書ク

一シヤラ又ナツツバキト云フ夏月花開キテ形ツバキニ似タルユヘナツツバキト云

一フ茶家ノ愛育スル木ナリ沙羅相樹ト書ケドモ真ノ漢名ニアラス　娑羅材

一ヲ赤柱トモ山花桐トモ称ス（さるすべり）

一スズタケ漢名シレズ俗ニ篶ノ字ヲ用ユ出所知レズ但シ塩原ニテハヤダケ

俗ニキレノト云フモノナルカ是ハ箭竹ナリ又一夜竹ハヤダケナルベシ

一夜竹

一ナナカマド俗七竈ト書ク漢名花楸樹

東京大学総合図書館

一イヌサクラ又ウハミヅサクラト云フ花穂ヲナス実ハ豆ノ如シ咲花蕾ヲモ
嫩実ヲモ塩蔵シテ食スルモノニシテ京都祇園ノ名産トス漢名知レズ
薄塩草犬櫻トス
一シラキ　漢名波羅得
一ヤマケヤキハ箱根ニテアヲハダト云ヒ鏇材用トス漢名知レズ
咲実ウメモドキノ如クシテ赤色巨大美観ナリ
一ハウウンボク　漢名梓子樹
一タラノキ　漢名楤木
一カタスミハ會津ノ名又ハカリノメ　枝ニ小白点アリ秤目盛ニ似タリ故ニ名ヅク　ト云フハカリノメノ方
通シ易シ又アヅキナシ実赤小豆ニ似タリ故ニ名ヅク

一ミヅキ又ミヅクサト云フ漢名知レズ俗ニ水木又水草ト書ク悪木ナレ圧
鏇材用トス
一トチノキ　七葉樹
一アカシデ　漢名知レズ
一リヤウブ　漢名山茶科
一ウリハダ即ウリハダカヘデ　槭ノ属皮色緑ニシテ瓜ノ如シ故ニ名ヅク
皮ヲ剥キテ束把ノ用トス漢名知レズ
一ウシコロシ　牛ノ鼻木トス故ニ名ヅク　漢名シレズ
一シラクチ大ナル蔓草ナリ幹ヲ床柱ニ用ユ咲実熟スレハ食シテ美ナ
リ　漢名獼猴桃

一ヤマウツギ 即ツクバネウツギ 漢名欛齒花（覇）
一ズミ 其皮ヲ染料トス俗ニ棡ト云フ
一シナノキ 其皮ヲ織物トス故ニ貴重セシガ今ハ束把ノ用ニ供スルノミ
漢名菩提樹ノ一種ナリ職原抄句解ニ級木トス信濃ノ國名ノ
起ル所ナリ
一カツラ 漢名知レス古来桂ノ字ヲ用ユ
一ニハトコ 漢名接骨木
一ノリノキ 皮ヲ抄紙ノ糊ニ用フ漢名知レス
一子ジキ 漢名綟木 炭ハ蒔繪漆塗ノ用アリ
一アキグミ 漢名知レズ果木ナリ

一サハシバ 漢名知レズ
一コエフノマツ 五鬚松
一ツメタギ 又杙ヲシラツゲト云フ 漢名知レズ
一ウツギ 漢名溲疏
一ヤマモミヂ 槭
一カハグルミ 漢名知レズ 杙ヲヤスノキト云フ俗ニ楥ノ字ヲ用フ日光
ニテ皮ヲ春光皮ト云ヒ箱ヲ作ル
一サイカチ 漢名皂莢
一イタヤ 槭ノ属ナリ板屋ト書クベシ
一ミヅナラ 又名オホナラ 山ニ生ズ巨木枹ノ属 漢名知レズ新枝

一ホヽノキ　漢名土厚朴
一ヤマサクラ　漢名山嬰桃
一クロモヂ　漢名烏樟
一カハヤナギ　漢名水楊
一コリヤナギ　漢名才柳
一ヤマハンノキ　漢名知レズ　山赤楊トデモ書ベシ
一ブナノキ　漢名山毛欅　俗ニ橅ノ字ヲ用ユ
一イヌブナ　漢名知レズ
一クマシデ　同断
一ハリギリ　漢名刺楸
一クヌキ　漢名櫟

一ホヽノキ　漢名　土厚朴
一ヤマザクラ　漢名　山櫻桃
一クロモヂ　漢名　烏樟
一カハヤナギ　漢名　水楊
一コリヤナギ　漢名　丁柳
一ヤマハンノキ　漢名　知レズ　山赤楊トモ書クベシ
一ブナノキ　漢名　山毛欅　俗ニ椈ノ字ヲ用フ
一イヌブナ　漢名　知レズ
一クマシデ　同断
一ハリギリ　漢名　刺楸
一クヌキ　漢名　櫟

東京大学総合図書館